Padma entertainment

葵井　よしの

YOSHINO AOI

2023年　MBS「結婚予定日」レギュラー社員役
2023年　アニメ「お米戦隊マイマイマイ」第7話ムギー役
2023年　テレビ朝日「ボーイフレンド降臨！」劇団員役
2023年　BSTBS「ホテルマン東堂克生の事件ファイル」作務衣スタッフ役
2022年　NHKドラマ「定年オヤジ改造計画」郷ひろみさんの部下役で共演！！

生年月日　1994年12月30日（28歳）		出身地　東京都	
身長　163cm	体重　57kg	靴のサイズ　24cm	
バスト　94cm	ウエスト　67cm	ヒップ　94cm	
特技：キックボクシング7年、殺陣、占い（タロットカード）			

有限会社PADMA（パドマ）　HP：padma-entertainment.com
〒104-0045 東京都中央区築地1-12-13 ポワソンブルービル3F
TEL：03-3544-5402　FAX：03-3544-5401

Padma entertainment

葵井　よしの
YOSHINO AOI

生年月日　1994年12月30日（28歳）
特技　キックボクシング歴7年／殺陣

【主な出演】
《TV》
2023年　MBS「結婚予定日」レギュラー社員役
2023年　テレビ朝日「ボーイフレンド降臨！」劇団員役
2023年　BSTBS「ホテルマン東堂克生の事件ファイル」作務衣スタッフ役
2022年　NHKドラマ「定年オヤジ改造計画」郷ひろみさんの部下役
2021年 サンテレビ「惑星スミスでネイキッドランチを」ぱち子（SM嬢）役レギュラー
2020年　ひかりTV,BS12トゥエルビ　連続ドラマ「カレーの唄。」店員役
2020年 「妖怪人間ベラ」（英勉監督）　声優初挑戦！！
NTV「世界仰天ニュースコラボドラマ「心の科学者・成海朔の挑戦 」

《映画》
2023年　日韓合作映画『SEE HEAR LOVE』（監督：イ・ジェハン）
2021年　劇場版「ポルノグラファー」三木康一郎監督　桃水社OL役

《アニメ》
2023年 「お米戦隊マイマイマイ」第7話ムギー役
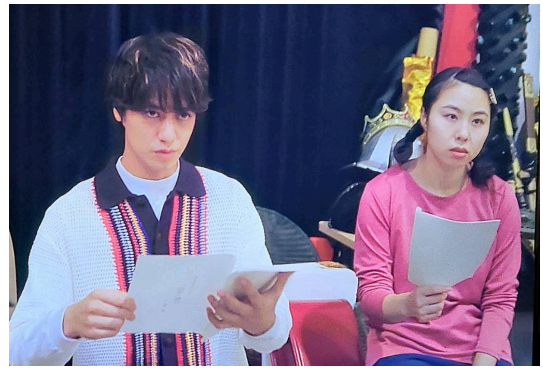
《舞台》
明治座公演　出演